

ΒΙΒΛΙΟ ΠΡΑΚΤΙΚΩΝ ΔΙΟΙΚΗΤΙΚΟΥ ΣΥΜΒΟΥΛΙΟΥ
ΤΟΥ ΦΟΡΕΑ ΔΙΑΧΕΙΡΙΣΗΣ ΟΡΟΥΣ ΠΑΡΝΩΝΑ ΚΑΙ ΥΓΡΟΤΟΠΟΥ ΜΟΥΣΤΟΥ

Στο Άστρος σήμερα, Δευτέρα 22 Απριλίου 2013, και ώρα 13:00 μμ., στο Κέντρο Περιβαλλοντικής Ενημέρωσης Άστρος, συνήλθε σε τακτική συνεδρίαση το Διοικητικό Συμβούλιο του Φορέα Διαχείρισης Όρους Πάρνωνα και Υγροτόπου Μουστό, ύστερα από πρόσκληση της Προέδρου κας Μαρίας Αναγνωστοπούλου.

Θέματα Ημερήσιας Διάταξης

Θέμα 1 ΕΠΠΕΡΑΑ: Αλλαγή της καταληκτικής ημερομηνίας υποβολής των προσφορών και διενέργειας του διεθνούς διαγωνισμού παρακολούθησης.

Θέμα 2 ΕΠΠΕΡΑΑ: Έγκριση εκτελεσθέντος έργου προσωπικού για τους μήνες Φεβρουάριο – Μάρτιο 2013.

Θέμα 3 ΕΠΠΕΡΑΑ: Έγκριση πρωτοκόλλου τμηματικής ποιοτικής και ποσοτικής παραλαβής του τμήματος του υποέργου 1 «Υπηρεσίες καθαριότητας» για το μήνα Μάρτιος 2013.

Θέμα 4 ΠΡΑΣΙΝΟ ΤΑΜΕΙΟ: Έγκριση της αίτησης χρηματοδότησης για το Πράσινο Ταμείο.

Θέμα 5 ΠΡΑΣΙΝΟ ΤΑΜΕΙΟ: Εξουσιοδότηση της Προέδρου κας Αναγνωστοπούλου Μαρίας να προβεί στις απαραίτητες ενέργειες για την υλοποίηση του Τεχνικού Δελτίου Πράσινου Ταμείου.

Θέμα 6 LIFE: Ορισμός Επιτροπής Παραλαβής για τις τρέχοντες συμβάσεις του έργου LIFE+PINUS.

Θέμα 7 LIFE: Εξουσιοδότηση της Προέδρου κας Αναγνωστοπούλου να προβεί σε όλες τις απαραίτητες ενέργειες για την διεξαγωγή της Ημερίδας που θα πραγματοποιηθεί στην Σπάρτη στις 15 & 16 Μαΐου 2013.

Θέμα 8: Εισήγηση για γνωμοδότηση επί της ΜΠΕ του έργου «ΑΣΠΗΕ συνολικής ισχύος 20,4 MW και των συνοδών σε αυτό έργων της εταιρείας «EURUS ENERΓΕΙΑ ΕΛΛΑΣ ΑΕΒΕ» στη θέση “Μαδάρα”, της Δ.Ε. Νιάτων του Δήμου Ευρώτα της Π.Ε. Λακωνίας & της Δ.Ε. Λεωνιδίου του Δήμου Νότιας Κυνουρίας της Περιφερειακής Ενότητας Αρκαδίας».

Θέμα 9: Εξουσιοδότηση της Προέδρου κας Αναγνωστοπούλου Μαρίας να προβεί στις απαραίτητες ενέργειες για σύναψη σύμβασης με Τεχνικό Ασφαλείας.

Θέμα 10: Τήρηση δεύτερου Βιβλίου Πρωτοκόλλου για την εύρυθμη διοικητική λειτουργία του Φορέα Διαχείρισης.

Θέματα Εκτός Ημερήσιας Διάταξης

Θέμα 11 ΕΠΠΕΡΑΑ: Ορισμός Επιτροπών Παραλαβής για τις τρέχοντες συμβάσεις

Θέμα 12 ΕΠΠΕΡΑΑ: Αλλαγή τμήματος της Απόφασης Αυτεπιστασίας αναφορικά με την πρόβλεψη πρόσληψης προσωπικού σε περιπτώσεις παραιτήσεων

Θέμα 13: Σύνταξη επιστολής για την άρση της αναστολής πληρωμών

Θέμα 14: Αντικατάσταση υπόλογου διαχειριστού του έργου 2010ΣΕ07580089 της ΣΑΕ 075/8.

Θέμα 15 ΠΡΑΣΙΝΟ ΤΑΜΕΙΟ: Έγκριση Επιτροπών για τα έργα που είναι ενταγμένα στην πράξη: «Στήριξη Φορέων Διαχείρισης Προστατευόμενων Περιοχών 2013» του Πράσινου Ταμείου.

Στη συνεδρίαση επί συνόλου 11 τακτικών μελών και 10 αναπληρωματικών μελών βρέθηκαν παρόντες 7:

Παρόντες	Απόντες
Τακτικοί	
1. Αναγνωστοπούλου Μαρία	1. Καραχάλιος Ναπολέων
2. Γκαύρος Δημήτριος	2. Ρουμελιώτης Γεώργιος
3. Σιμάδη Παναγιώτα	3. Φωτεινογιαννόπουλος Γεώργιος
4. Χρυσομάλλης Χρήστος	4. Μένεγας Σωτήριος
5. Μπούσμπουρας Δημήτριος	
6. Μαχαίρας Παναγιώτης	
7. Τσουκάτος Στυλιανός	
Αναπληρωματικοί	
	1. Ανεζύρης Νικόλαος
	2. Ατσάλας Ιωάννης
	3. Γιακουμή Ελένη
	4. Δολιανίτης Εμμανουήλ
	5. Κουτσόγεωργας Παρασκευάς
	6. Σφήκας Γεώργιος
	7. Λαλουδάκης Δημήτριος
	8. Μητσάκης Σταύρος
	9. Αθανασόπουλος Δημήτριος
	10. Βουκίδης Βασίλειος

Στη συνεδρίαση παρευρέθηκαν από το προσωπικό του Φορέα Διαχείρισης Όρους Πάρνωνα και Υγροτόπου Μουστού: ο κ. Τρυφωνόπουλος Γεώργιος, η κα. Δήμα Αγγελική και ο κ. Μπόγλης Αργύριος.

Η Πρόεδρος του Φορέα Διαχείρισης Όρους Πάρνωνα και Υγροτόπου Μουστού κα. Μαρία Αναγνωστοπούλου, αφού διαπίστωσε απαρτία των μελών του Δ.Σ., κηρύσσει την έναρξη της συνεδρίασης.

Θέμα 1 ΕΠΠΕΡΑΑ: Αλλαγή της καταληκτικής ημερομηνίας υποβολής των προσφορών και διενέργειας του διαγωνισμού.

Αρ. Απόφασης 21/2013: Εγκρίνουν την αλλαγή της καταληκτικής ημερομηνίας υποβολής των προσφορών και της ημερομηνίας διενέργειας του διαγωνισμού.

Θέμα 2 ΕΠΠΕΡΑΑ: Έγκριση εκτελεσθέντος έργου προσωπικού για τους μήνες Φεβρουάριο - Μάρτιο 2013

Αρ. Απόφασης 22/2013: Την έγκριση του Πρακτικού συνεδρίασης της Επιτροπής Παρακολούθησης για τους μήνες Φεβρουάριο και Μάρτιο 2013 (βλ. Παράρτημα).

Θέμα 3 ΕΠΠΕΡΑΑ: Έγκριση πρωτοκόλλου τμηματικής ποιοτικής και ποσοτικής παραλαβής του τμήματος του ΥΠΟΕΡΓΟΥ 1 «Υπηρεσίες καθαριότητας»

Αρ. Απόφασης 23/2013: Εγκρίνουν το πρωτόκολλο τμηματικής ποιοτικής και ποιοτικής παραλαβής και το αντίστοιχο δελτίο έγκρισης δαπάνης των παραδοτέων της σύμβασης παροχής υπηρεσιών του Αναδόχου, Παπαδόπουλος Αναστάσιος & ΣΙΑ, για τον μήνα Μάρτιο 2013 (βλ. Παράρτημα).

Θέμα 4 ΠΡΑΣΙΝΟ ΤΑΜΕΙΟ: Έγκριση της αίτησης χρηματοδότησης για το Πράσινο Ταμείο.

Αρ. Απόφασης 24/2013: Εγκρίνουν την αίτηση χρηματοδότησης για το Πράσινο Ταμείο ύψους τριάντα έξι χιλιάδων ευρώ (36.000,00 €).

Θέμα 5 ΠΡΑΣΙΝΟ ΤΑΜΕΙΟ: Εξουσιοδότηση της Προέδρου κας Αναγνωστοπούλου Μαρίας να προβεί στις απαραίτητες ενέργειες για την υλοποίηση του Τεχνικού Δελτίου Πράσινου Ταμείου.

Αρ. Απόφασης 25/2013: Εξουσιοδοτούν την πρόεδρο του Δ.Σ. κα Μαρία Αναγνωστοπούλου, ώστε να προβεί σε όλες τις απαραίτητες ενέργειες για την υλοποίηση των έργων που θα ενταχθούν στην πράξη του χρηματοδοτικού προγράμματος: "Φυσικό Περιβάλλον 2013" του Άξονα Προτεραιότητας 1 "Στήριξη Φορέων Διαχείρισης Προστατευόμενων Περιοχών" του Υ.Π.Ε.Κ.Α., Πράσινο Ταμείο. Σε επόμενη σύγκληση του σώματος Δ.Σ., τα μέλη Δ.Σ. θα προβούν στην επικύρωση των σχετικών εγκριτικών αποφάσεων της Προέδρου.

Θέμα 6 LIFE: Ορισμός Επιτροπής Παραλαβής για τις τρέχοντες συμβάσεις του έργου LIFE+PINUS.

Αρ. Απόφασης 26/2013: Για τα έργα α) «Δημιουργία φυλλαδίου, εκλαϊκευμένου οδηγού, σημάνσεων, τεχνικής έκδοσης» και β) «Δημιουργία δικτυακού τόπου», τα οποία εντάσσονται στην Πράξη LIFE07 NAT/GR/000286 «Αποκατάσταση των δασών *Pinus nigra* στον Πάρνωνα (GR2520006) μέσω μιας δομημένης προσέγγισης» ορίζονται τα παρακάτω πρόσωπα και συγκροτούνται οι Επιτροπές Παραλαβής των δύο (2) Διαγωνισμών ως εξής:

Επιτροπή Παραλαβής

- Τακτικά μέλη: Μπόγλης Αργύριος (Πρόεδρος Επιτροπής), Πανταζή Κατερίνα, Αρβανίτης Διαμαντής
- Αναπληρωματικά μέλη: Αναστασιάδη Αγνή, Δήμα Αγγελική, Αναστόπουλος Δήμος

Γραμματέας: ο κ. Τρυφωνόπουλος Γεώργιος.

Θέμα 7 LIFE: Εξουσιοδότηση της Προέδρου κας Μαρίας Αναγνωστοπούλου να προβεί σε όλες τις απαραίτητες ενέργειες για την διεξαγωγή της Ημερίδας που θα πραγματοποιηθεί στην Σπάρτη στις 15 & 16 Μαΐου 2013.

Αρ. Απόφασης 27/2013:

α) Τη διοργάνωση συνάντησης (Ημερίδα) για την παρουσίαση των αποτελεσμάτων του έργου «Αποκατάσταση των δασών *Pinus nigra* στον Πάρωνα (GR2520006) μέσω μιας δομημένης προσέγγισης» του προγράμματος LIFE+ (LIFE07 NAT/GR/00286),

β) Τον ορισμό των παρακάτω προσώπων και τη συγκρότηση των απαιτούμενων Επιτροπών Αξιολόγησης, Προσφυγών και Παραλαβής, για την υλοποίηση των ακόλουθων ενεργειών- προμηθειών- υπηρεσιών που κρίνονται αναγκαίες για τη διοργάνωση της ημερίδας:

1. Επιλογή αίθουσας διεξαγωγής ημερίδας
2. Επιλογή χώρου για παράθεση καφέ & ελαφριού γεύματος (μπουφέ)
3. Ανάθεση παροχής υπηρεσιών catering (μπουφέ)
4. Ανάθεση παροχής υπηρεσιών διανυκτέρευσης
5. Προμήθεια γραφικής ύλης

ως εξής:

I. Επιβλέπων του Έργου, ο κ. Μπόγλης Αργύριος.

II. Γραμματέας των Επιτροπών α) Αξιολόγησης, β) Προσφυγών και γ) Παραλαβής, ο κ. Τρυφωνόπουλος Γεώργιος.

III. Επιτροπή Αξιολόγησης

Τακτικά μέλη: Μπόγλης Αργύριος (Πρόεδρος Επιτροπής), Πανταζή Κατερίνα, Αρβανίτης Διαμαντής

Αναπληρωματικά μέλη: Δήμα Αγγελική, Μητσάκης Σταύρος, Χρυσομάλλης Χρήστος

IV. Επιτροπή Προσφυγών

Τακτικά μέλη: Μπούσμπουρας Δημήτρης (Πρόεδρος Επιτροπής), Δημάκου Φωτεινή, Αναγνωστοπούλου Μαρία

Αναπληρωματικά μέλη: Σιμάδη Παναγιώτα, Πλακοκέφαλος Ηλίας, Κωλλέτης Γιώργος

V. Επιτροπή Παραλαβής

Τακτικά μέλη: Δημητρακοπούλου Αγγελική, Αναστασιάδη Αγνή, Αναστόπουλος Δήμος (Πρόεδρος Επιτροπής)

Αναπληρωματικά μέλη: Δημητρακόπουλος Γιάννης, Μαχαίρας Παναγιώτης, Ρουμελιώτης Γιώργος

γ) Εξουσιοδοτούν την πρόεδρο του Δ.Σ. κα Μαρία Αναγνωστοπούλου, ώστε να προβεί στην έγκριση του Πρακτικού Αξιολόγησης των προσφορών που θα αφορούν τις προμήθειες και τις υπηρεσίες που πρόκειται να υλοποιηθούν για τη διοργάνωση της ημερίδας. Σε επόμενη σύγκληση του σώματος Δ.Σ., τα μέλη Δ.Σ. θα προβούν στην επικύρωση των σχετικών εγκριτικών αποφάσεων της Προέδρου.

Θέμα 8: Εισηγήση για γνωμοδότηση επί της ΜΠΕ του έργου «ΑΣΠΗΕ συνολικής ισχύος 20,4 MW και των συνοδών σε αυτό έργων της εταιρείας «EURUS ΕΝΕΡΓΕΙΑ ΕΛΛΑΣ ΑΕΒΕ» στη θέση “Μαδάρα”, της Δ.Ε. Νιάτων του Δήμου Ευρώτα της Π.Ε. Λακωνίας & της Δ.Ε. Λεωνιδίου του Δήμου Νότιας Κυνουρίας της Περιφερειακής Ενότητας Αρκαδίας».

Αρ. Απόφασης 28/2013: Εισηγούνται **αρνητικά** επί της Μελέτης Περιβαλλοντικών Επιπτώσεων του έργου για την ίδρυση: «ΑΣΠΗΕ συνολικής ισχύος 20,4MW και των συνοδών σε αυτό έργων στη θέση “Μαδάρα”, της Δ.Ε. Νιάτων του Δήμου Ευρώτα της Π.Ε. Λακωνίας & της Δ.Ε. Λεωνιδίου του Δήμου Νότιας Κυνουρίας» και αναπτύσσουν τα παρακάτω επιχειρήματα:

- Με το υπ’ αριθ. 239/15-03-2013, δελτίο αυτοψίας που πραγματοποιήθηκε από το επιστημονικό προσωπικό του Φορέα Διαχείρισης Όρους Πάρνωνα & Υγροτόπου Μουστού, διαπιστώθηκε πως τα υψώματα καλύπτονται πλήρως από κεφαλληνιακή ελάτη (*Abies cephalonica*), κάτω από το όριο της ζώνης της ελάτης εντοπίστηκε σε διάσπαρτες συστάδες ή μεμονωμένα άτομα δρυποειδούς αρκεύθου-δενδρόκεδρου (*Juniperus drupacea*). Η περιοχή κάτω από την ζώνη της ελάτης καλύπτεται κυρίως από μακκία βλάστηση, κυρίως με πουρνάρια (*Quercus coccifera*), γλιστροκουμαριές (*Arbutus adrachne*) και σπάρτα (*Spartium junceum*).
- Η περιοχή που έχει επιλεγεί να πραγματοποιηθεί το έργο βρίσκεται σε **κοντινή απόσταση** περίπου **4Km** με την Σημαντική Περιοχή για τα Πουλιά (GR 123 Όρη Νοτιοανατολικής Λακωνίας βλ. http://www.ornithologiki.gr/page_iba.php?alD=123), τμήμα της οποίας έχει θεσμοθετηθεί ως Ζώνη Ειδικής Προστασίας με την επωνυμία «Όρη Ανατολικής Λακωνίας» (GR2540007) και ως Ειδική Ζώνη Διατήρησης με την επωνυμία «Όρη Γιδοβούνι, Χιονοβούνι, Γαϊδουροβούνι, Κορακιά, Καλογεροβούνι, Κουλοχέρα και Περιοχή Μονεμβασιάς» (GR2540001), σύμφωνα με τις Οδηγίες 92/43/ΕΟΚ και 79/409/ΕΟΚ. Στην περιοχή απαντούν σημαντικά είδη ορνιθοπανίδας, μεταξύ των οποίων μεγάλα αρπακτικά όπως ο Σπιζαετός (επιδημητικό) και ο Φιδαετός (αναπαραγόμενο) (βλ. http://www.ornithologiki.gr/page_iba.php?alD=123). Ο Σπιζαετός είναι ένα είδος καταχωρημένο στο Παράρτημα Ι (είδη υψηλής προστασίας) της Οδηγίας του Συμβουλίου 79/409/ΕΕΚ, σχετικά με τη διαφύλαξη την άγριων πτηνών. Η BirdLife International έχει κατατάξει τον Σπιζαετό στα απειλούμενα σε Ευρωπαϊκό επίπεδο είδη (βλ. http://www.ornithologiki.gr/page_cn.php?tlD=2362&alD=24). Είναι είδος σπάνιο, με ακανόνιστη κατανομή στη Μεσόγειο. Ο πληθυσμός του στη Ευρώπη, που υπολογίζεται σε λιγότερο από 1000 ζευγάρια, έχει υποστεί δραστική μείωση. Στην Ελλάδα έχει καταταχθεί στα «Τρωτά» στο Ελληνικό Κόκκινο Βιβλίο, λόγω των μικρών

του πληθυσμών και των απειλών που αντιμετωπίζει. Επίσης, το ευρωπαϊκό χρηματοδοτικό εργαλείο για τη Φύση LIFE, έχει συμπεριλάβει τον Σπιζαετό στα κατά προτεραιότητα χρηματοδοτούμενα είδη στο πλαίσιο έργων LIFE. (βλ. σελ. 13:

http://ec.europa.eu/environment/life/publications/lifepublications/lifefocus/documents/birds_en.pdf). Η περιοχή είναι σημαντικός διάδρομος για τα μεταναστευτικά στρουθιόμορφα και τα αναπαραγόμενα και μεταναστευτικά αρπακτικά σύμφωνα με την Ελληνική Ορνιθολογική Εταιρεία (ΕΟΕ).

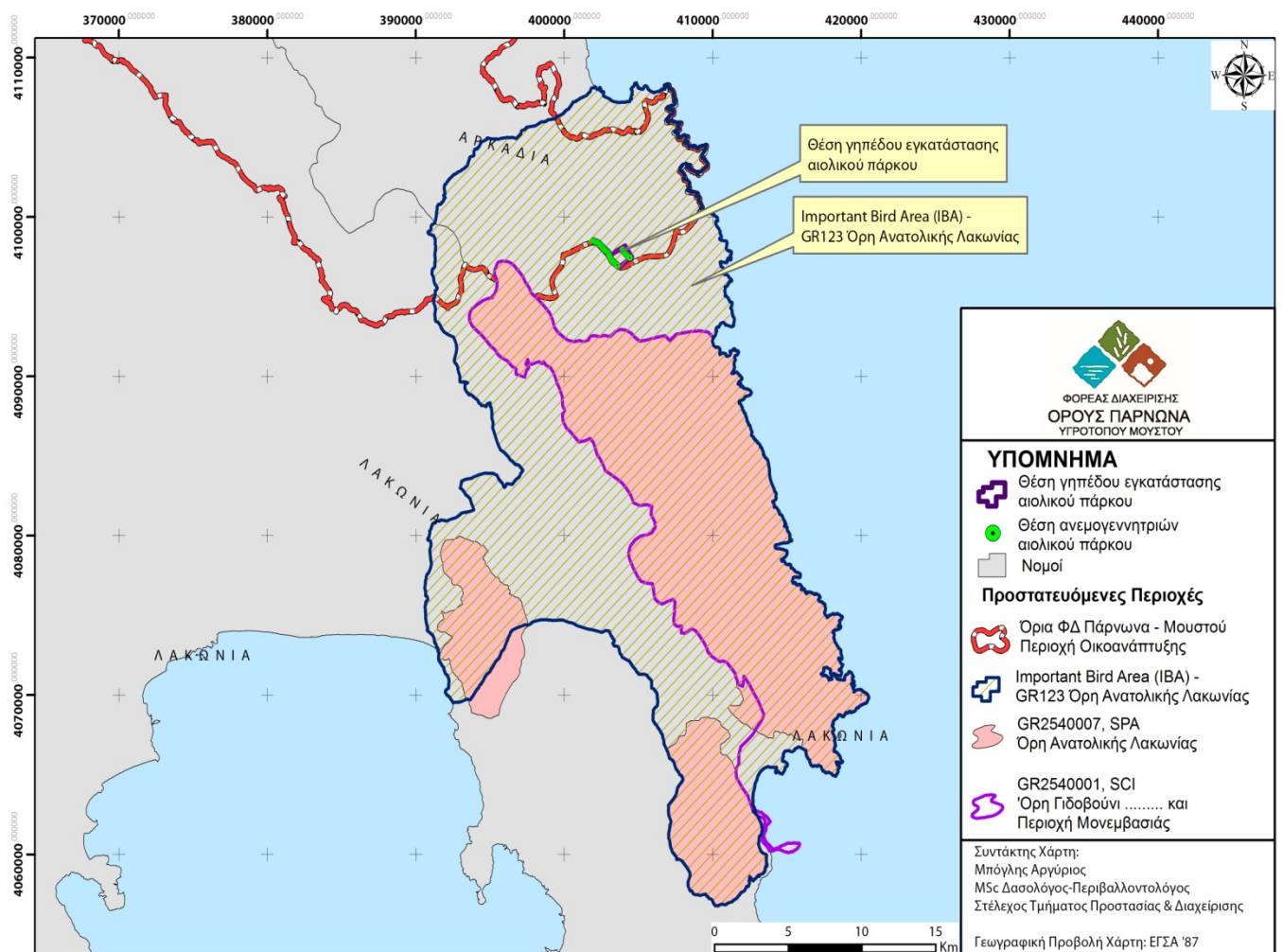

- Σύμφωνα με τη διεθνή βιβλιογραφία, οι ΑΣΠΗΕ, και μεμονωμένα αλλά ακόμη περισσότερο όταν καλύπτουν συνεχόμενες κορυφές ή κορυφογραμμές, πέρα από τις άλλες περιβαλλοντικές τους επιπτώσεις (π.χ. κατακερματισμός μέσω διάνοιξης δρόμων και αύξηση προσβασιμότητας σε φυσικούς βιοτόπους, καταστροφή/υποβάθμιση οικοτόπων, εδαφών και πετρωμάτων λόγω σκαπτικών εργασιών και κίνησης βαρέων οχημάτων, οπτική όχληση – υποβάθμιση φυσικού τοπίου), α. καταλαμβάνουν τόπους φωλιάσματος μεγάλων και απειλούμενων

αρπακτικών πουλιών που ούτως ή άλλως βρίσκονται πάντοτε σε πολύ μικρούς πληθυσμούς, β. προκαλούν άμεση θνησιμότητά τους λόγω πρόσκρουσής τους σε όλα τα υπέργεια τμήματα των ΑΣΠΗΕ, και γ. προκαλούν την εκδίωξή τους από την περιοχή (barrier effect) στην προσπάθεια των πουλιών να τους αποφύγουν.

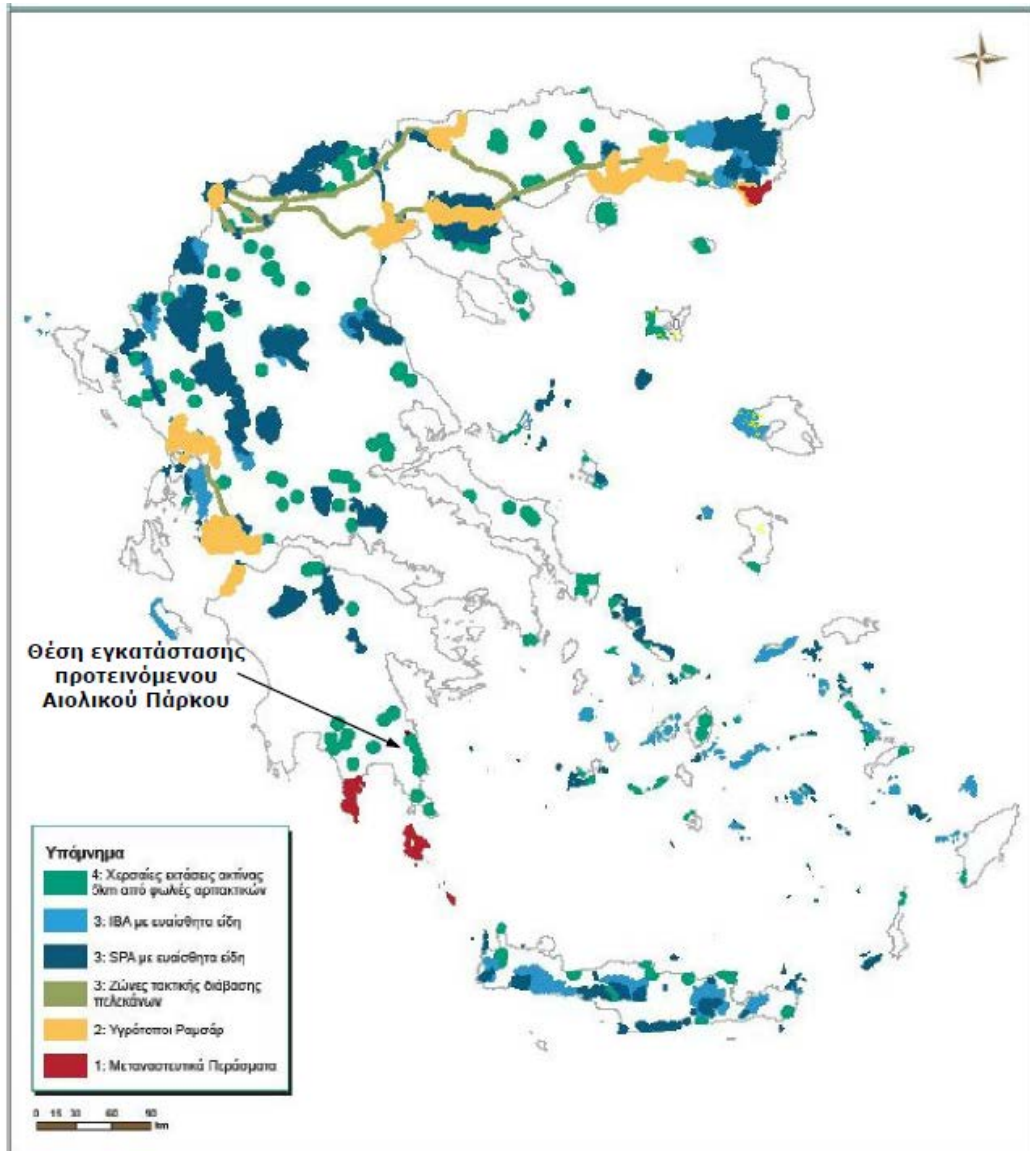

Πηγή: Προσδιορισμός και χαρτογράφηση των ορνιθολογικά ευαίσθητων στα αιολικά πάρκα περιοχών της Ελλάδας, Ελληνική Ορνιθολογική Εταιρεία, Ιανουάριος 2010

Η περιοχή είναι περιοχή με σημαντικά αρπακτικά πουλιά. Αυτό φαίνεται από τον παραπάνω χάρτη που παρατίθεται και ερμηνεύεται στην ΜΠΕ όσο και από άλλες μελέτες στην ευρύτερη περιοχή. Είναι σαφές από το χάρτη των ζωνών αποκλεισμού σύμφωνα με την ανωτέρω μελέτη της ΕΟΕ αλλά και από τα μεταγενέστερα στοιχεία ότι η περιοχή εμπίπτει σε ζώνες αποκλεισμού: (1. Μεταναστευτικά περάσματα, 2. Υγρότοποι Ραμσάρ, 3. Ζώνες τακτικής διάβασης Πελεκάνων, 4. SPA με ευαίσθητα είδη, 5. IBA με ευαίσθητα είδη, 6. Χερσαίες εκτάσεις ακτίνας 5km από φωλιές αρπακτικών) λόγω της ύπαρξης κρίσιμων ενδιαιτημάτων αρπακτικών πουλιών.

- Αναφέρονται τα είδη της ορνιθοπανίδας χωρίς να εστιάζει στην συγκεκριμένη περιοχή. Παραλείπονται στοιχεία από άλλες μελέτες για την περιοχή. Όπως η μελέτη για την πανίδα του Δήμου Ζάρακα. Έτσι αποκρύπτεται η παρουσία των ειδών σπιζαετός, φιδαιτός, μπούφος κλπ στην περιοχή. Προτείνεται πρόγραμμα παρακολούθησης χωρίς να υπάρχουν αρχικά δεδομένα βάσης για την ορνιθοπανίδα.
- Για την ευρύτερη περιοχή (βλ. χάρτη ΡΑΕ, <http://www.rae.gr/geo/>) έχουν εκδοθεί πολυάριθμες άδειες για εγκατάσταση ΑΣΠΗΕ, των οποίων η διασπορά, στο σενάριο της πλήρους υλοποίησής τους, καλύπτουν σχεδόν την περιοχή. Στην περίπτωση αυτή ή στην περίπτωση κατά την οποία και μέρος από αυτές τις άδειες καταλήξουν σε εγκατάσταση ΑΣΠΗΕ, οι σωρευτικές συνέπειες για τη θνησιμότητα, τον εκτοπισμό και την παρεμπόδιση της μετανάστευσης σημαντικών αρπακτικών πτηνών θα είναι μεγάλες.
- Επίσης σύμφωνα με έγγραφο του Δασαρχείου Κυνουρίας (αριθ. πρωτ. 535/7.03.2008) & το υπ' αρ. πρωτ. 658/27.5.2008 του Δασαρχείου Μολάων, η έκταση του υπό κατασκευή έργου συνολικού εμβαδού 1.392,4 στρεμμάτων χαρακτηρίζεται ως δάσος με κύριο είδος Ελάτη (*Abies cephalonica*), με ποσοστό κάλυψης **95%** περίπου, και σε μερικά σημεία σε μίξη δασική βλάστηση των αειφύλλων πλατύφυλλων με κυριότερο το πουρνάρι (*Quercus coccifera*), γλιστροκουμαριές (*Arbutus adrachne*) και σπάρτα (*Spartium junceum*). Άμεση επίπτωση της κατασκευής του υπό μελέτη έργου αφορά στην απώλεια κατά προσέγγιση **1.300 ατόμων** κεφαλληνιακής Ελάτης (*Abies cephalonica*). Σύμφωνα με το Ν. 998/79 άρθρο 3 παρ. 1 : «Ως δάσος νοείται πάσα έκταση της επιφανείας του εδάφους, η οποία καλύπτεται εν όλω ή σποραδικώς υπό αγρίων ξυλωδών φυτών οιωνδήποτε διαστάσεων και ηλικίας αποτελούντων ως εκ της μεταξύ των αποστάσεως και αλληλεπιδράσεως οργανική ενότητα και η οποία δύναται να προσφέρει προϊόντα εκ των ως άνω φυτών εξαγόμενα ή να συμβάλει εις τη διατήρησιν της φυσικής και βιολογικής ισορροπίας ή να εξυπηρετήσει την διαβίωση του ανθρώπου εντός του φυσικού περιβάλλοντος». Το υπόλοιπο τμήμα (5 %), χαρακτηρίζεται ως χέρσος αγρός με παλιά ίχνη καλλιέργειας. Αναφέρεται ότι «ανάπτυξη ενός δασικού δρόμου όπως ο δρόμος εξυπηρέτησης του υπό μελέτη έργου μπορεί να συμβάλει αποφασιστικά στην πυροπροστασία» ενώ οι δρόμοι συμβάλουν στην έξαρση των πυρκαγιών.
- Βάσει του Σχεδίου Περιβαλλοντικής Διαχείρισης - Πρόγραμμα φυτεύσεων, που εμπεριέχεται μέσα στη ΜΠΕ όπου έχει εκδώσει η εταιρεία και αναφέραμε πιο πάνω, επισημαίνουμε ότι: η κεφαλληνιακή ελάτη είναι ψυχρόβιο είδος και η ανάπτυξη των νεαρών φυταρίων της απαιτεί σκίαση, που δεν θα υφίσταται στις εν λόγω εκτάσεις. Για την εξασφάλιση της σκίασης πρέπει να δημιουργηθεί προδάσος από άλλα είδη όπως μαύρη πεύκη (*Pinus nigra*), στη σκιά του οποίου θα φυτευθεί ελάτη. Για την

εξασφάλιση του αναγκαίου φυτευτικού υλικού της αναδάσωσης, που θα έχει σίγουρα και υψηλά ποσοστά επιτυχίας, θα πρέπει να γίνει σποροσυλλογή από τα διάφορα δασικά είδη του Πάρνωνα . Από τους σπόρους αυτούς θα παραχθούν τα αντίστοιχα φυτάρια στο δασικό φυτώριο. Τα πρώτα φυτάρια υπολογίζεται πως θα είναι έτοιμα σε 2 με 3 χρόνια από σήμερα ανάλογα με το δασικό είδος. Εναλλακτικά, και λόγω της μεγάλης περιόδου που απαιτείται για την προετοιμασία των φυταρίων, θα πρέπει να αναζητηθούν φυτάρια απο δασικά φυτώρια που χρησιμοποιούν σπόρους από τον Πάρνωνα. Επομένως η φύτευση της περιοχής με κεφαλληνιακή ελάτη δεν είναι ένα εγχείρημα με άμεσο αποτέλεσμα.

- Δεν έχει γίνει καταγραφή για την βιοποικιλότητα στην περιοχή αλλά όλα τα στοιχεία είναι από βιβλιογραφία.
- Γίνεται αναφορά στην Ειδική Χωροταξική Μελέτη του Πανεπιστημίου Θεσσαλίας η οποία δεν έχει εγκριθεί και είχε υποστεί σοβαρή κριτική διότι δεν είχε λάβει υπόψη ότι η περιοχή μελέτης είναι ΖΕΠ.

Θέμα 9: Εξουσιοδότηση της Προέδρου κας Μαρίας Αναγνωστοπούλου να προβεί στις απαραίτητες ενέργειες για σύναψη σύμβασης με Τεχνικό Ασφαλείας.

Αρ. Απόφασης 29/2013: Εξουσιοδοτούν την Πρόεδρο του Δ.Σ. κα Μαρία Αναγνωστοπούλου, ώστε να προβεί σε όλες τις απαραίτητες ενέργειες για σύναψη σύμβασης με Τεχνικό Ασφαλείας. Σε επόμενη σύγκληση του σώματος Δ.Σ., τα μέλη Δ.Σ. θα προβούν στην επικύρωση των σχετικών εγκριτικών αποφάσεων της Προέδρου.

Θέμα 10: Τήρηση δεύτερου Βιβλίου Πρωτοκόλλου για την εύρυθμη διοικητική λειτουργία του Φορέα Διαχείρισης

- Το θέμα να συζητηθεί ξανά σε επόμενη συνεδρίαση του Διοικητικού Συμβουλίου.

ΘΕΜΑΤΑ ΕΚΤΟΣ ΗΜΕΡΗΣΙΑΣ ΔΙΑΤΑΞΗΣ

Θέμα 11 ΕΠΠΕΡΑΑ: Ορισμός Επιτροπών Παραλαβής για τις τρέχοντες συμβάσεις

Αρ. Απόφασης 30/2013: Ορίζουν τα πρόσωπα και συγκροτούν τις ενεργές Επιτροπές λόγω λήξης των υπάρχοντων Επιτροπών εντός του Απριλίου 2013, για τα κάτωθι έργα:

- A) «Παροχή Υπηρεσιών Συστήματος Παρακολούθησης (Δημόσιος Διεθνής Διαγωνισμός) &
B) «Παραγωγή Υλικών Ενημέρωσης – Ευαισθητοποίησης (Ανοιχτός Διαγωνισμός).

Ειδικότερα, ορίζουν:

A) για το Δημόσιο Διεθνή Διαγωνισμό «Παροχή Υπηρεσιών Συστήματος Παρακολούθησης»

- Γραμματέας Επιτροπών: Αναστόπουλος Δήμος
- Επιτροπή Αξιολόγησης
Τακτικά μέλη: Αναγνωστοπούλου Μαρία (Πρόεδρος), Τρυφωνόπουλος Γεώργιος, Μπόγλης Αργύριος
Αναπληρωματικά μέλη: Χρυσομάλλης Χρήστος, Λυτρίβης Γεώργιος, Δημητρακοπούλου Αγγελική
- Επιτροπή Προσφυγών
Τακτικά μέλη: Αναστασιάδη Αγνή (Πρόεδρος), Πανταζή Αικατερίνη, Αναστόπουλος Δήμος
Αναπληρωματικά μέλη: Σιμάδη Παναγιώτη, Πλακοκέφαλος Ηλίας, Μητσάκης Σταύρος
- Επιτροπή Παραλαβής
Τακτικά μέλη: Αναγνωστοπούλου Μαρία (Πρόεδρος), Μπόγλης Αργύριος, Τρυφωνόπουλος Γεώργιος
Αναπληρωματικά μέλη: Μαχαίρας Παναγιώτης, Λυτρίβης Γεώργιος, Κωλέττης Γεώργιος

B) για τον Ανοιχτό Διαγωνισμό «Παραγωγή Υλικών Ενημέρωσης – Ευαισθητοποίησης»

- Γραμματέας Επιτροπών: Αναστόπουλος Δήμος
- Επιτροπή Αξιολόγησης
Τακτικά μέλη: Μπούσμπουρας Δημήτριος (Πρόεδρος), Τρυφωνόπουλος Γεώργιος, Κωλέττης Γεώργιος
Αναπληρωματικά μέλη: Τσουκάτος Στυλιανός, Πανταζή Αικατερίνη, Φωτεινογιαννόπουλος Γεώργιος
- Επιτροπή Προσφυγών

Τακτικά μέλη: Αναγνωστοπούλου Μαρία (Πρόεδρος), Πλακοκέφαλος Ηλίας,
Λαλουδάκης Δημήτριος

Αναπληρωματικά μέλη: Δημητρακοπούλου Αγγελική, Αναστασιάδη Αγνή,
Ρουmeliώτης Γεώργιος

▪ Επιτροπή Παραλαβής

Τακτικά μέλη: Δημητρακόπουλος Ιωάννης (Πρόεδρος), Πλακοκέφαλος Ηλίας,
Αναστασιάδη Αγνή

Αναπληρωματικά μέλη: Αναγνωστοπούλου Μαρία, Μητσάκης Σταύρος, Τσουκάτος
Στυλιανός

Θέμα 12 ΕΠΠΕΡΑΑ: Αλλαγή τμήματος της Απόφασης Αυτεπιστασίας αναφορικά με την πρόβλεψη πρόσληψης προσωπικού σε περιπτώσεις παραιτήσεων-απολύσεων

Αρ. Απόφασης 31/2013: Στην τρέχουσα τροποποίηση του Τεχνικού Δελτίου του έργου με τίτλο: "Προστασία και Διατήρηση της Βιοποικιλότητας του όρους Πάρνωνα – υγροτόπου Μουστού" που υλοποιείται μέσω του Επιχειρησιακού Προγράμματος "Περιβάλλον και Αειφόρος Ανάπτυξη" (κωδικός 9.1), του Άξονα Προτεραιότητας 9 "Προστασία Φυσικού Περιβάλλοντος και Βιοποικιλότητας", να συμπεριληφθεί η πρόσληψη προσωπικού στην ειδική περίπτωση των παραιτήσεων ατόμων από το υφιστάμενο προσωπικό ή την απόλυση ατόμων μετά από απόφαση του ΔΣ.

Θέμα 13: Σύνταξη επιστολής για την άρση της αναστολής πληρωμών

Αρ. Απόφασης 32/2013: την σύνταξη επιστολής η οποία θα σταλεί στην αρμόδια Αρχή του ΥΠΕΚΑ και θα έχει ως περιεχόμενο: α) τα προβλήματα που προβλέπεται να προκύψουν στην ορθή λειτουργία του Φορέα Διαχείρισης από την απόφαση της παύσης των πληρωμών και των χρηματοδοτήσεων των έργων που έχει αναλάβει να υλοποιήσει, β) αίτημα για την άμεση συνέχιση των οικονομικών δραστηριοτήτων του Φορέα Διαχείρισης.

Θέμα 14: Αντικατάσταση υπόλογου - διαχειριστού του έργου 2010ΣΕ07580089 της ΣΑΕ 075/8.

Αρ. Απόφασης 33/2013: την σύνταξη μιας επιστολής από τη Νομική Σύμβουλο του Φορέα Διαχείρισης και την αποστολή της στην Οικονομική Διεύθυνση του Υπουργείου Π.Ε.Κ.Α., με περιεχόμενο την παροχή επειγόντως περισσότερων πληροφοριών και επεξηγήσεων για τον ορισμό του Φορέα Διαχείρισης όρους Πάρωνα – Υγροτόπου Μουστού ως υπόλογου – διαχειριστού του έργου 2010ΣΕ07580089 στο Κατάστημα Τραπεζής Ελλάδος ΤΡΙΠΟΛΗΣ.

Θέμα 15 ΠΡΑΣΙΝΟ ΤΑΜΕΙΟ: Έγκριση Επιτροπών για τα έργα που είναι ενταγμένα στην πράξη: «Στήριξη Φορέων Διαχείρισης Προστατευόμενων Περιοχών 2013» του Πράσινου Ταμείου.

Αρ. Απόφασης 34/2013: Ορίζουν τα πρόσωπα και συγκροτούν τις Επιτροπές Αξιολόγησης, Προσφυγών και Παραλαβής, για τα έργα που εντάσσονται στην πράξη "Στήριξη Φορέων Διαχείρισης Προστατευόμενων Περιοχών 2013" του Πράσινου Ταμείου, ως εξής:

- Επιτροπή Αξιολόγησης
Τακτικά μέλη: Τρυφωνόπουλος Γεώργιος, Μπόγλης Αργύριος, Δημητρακοπούλου Αγγελική (Πρόεδρος).
Αναπληρωματικά μέλη: Χρυσομάλλης Χρήστος, Λυτρίβης Γεώργιος, Φωτεινογιαννόπουλος Γιώργος.
- Επιτροπή Προσφυγών
Τακτικά μέλη: Αναστασιάδη Αγνή, Αρβανίτης Διαμαντής (Πρόεδρος), Αναγνωστοπούλου Μαρία.
Αναπληρωματικά μέλη: Μπούσμπουρας Δημήτριος, Τρυφωνόπουλος Γιώργος, Πλακοκέφαλος Ηλίας.
- Επιτροπή Παραλαβής
Τακτικά μέλη: Αναγνωστοπούλου Μαρία, Αναστόπουλος Δήμος (Πρόεδρος), Δημητρακόπουλος Γιάννης.
Αναπληρωματικά μέλη: Πανταζή Κατερίνα, Μπούσμπουρας Δημήτρης, Μαχαίρας Παναγιώτης.
- Γραμματέας των Επιτροπών, η κα. Δημάκου Φωτεινή

Η ΠΡΟΕΔΡΟΣ ΤΟΥ Δ.Σ.

Μαρία Αναγνωστοπούλου

ΤΑ ΜΕΛΗ ΤΟΥ Δ.Σ.

Τακτικά μέλη

Γκαύρος Δημήτριος

Σιμάδη Παναγιώτα

Μαχαίρας Παναγιώτης

Τσουκάτος Στυλιανός

Χρυσομάλλης Χρήστος

Μπούσμπουρας Δημήτριος